

**INFORME DE MONITOREO**

OI-IfMa-02

**Antecedentes Cliente**

**Empresa Titular** : Acuicola e Inversiones Nalcahue Limitada  
**Dirección** : San Martin 734  
**Contacto** : Guillermo Zelada  
**Fuente Emisora** : Piscicultura Coipue  
**Ubicación** : Hijuela L, camino Freire-Villarrica, sector Coipue  
**Comuna/Región** : Freire/Araucanía  
**Instrumento** : Resolución Exenta. N°120/2009  
**Ambiental**

**Objetivo del Muestreo** : Autocontrol RILes  
**Observador en Terreno** : Isabel Ormeño  
**Cargo Observador** : Adm. centro  
**Metodología de Muestreo** : OI-InMa-32

**Antecedentes Organismo de Inspección**

**Empresa** : Soc. ADL Diagnostic Chile SpA.  
**Dirección** : Sector La Vara s/n Camino a Alerce - Puerto Montt  
**Código ETFA** : 056-01

**Resp. Muestreo** : Carlos Velázquez  
**Cargo Resp. Muestreo** : Muestreador  
**Código Inspector Ambiental/Supervisor** : 16.117.027-5  
**Inspector Ambiental/Supervisor** : Pablo Flores Aguilar

**Antecedentes Monitoreo**

**Punto de Muestreo** : Efluente aguas servidas  
**Coordenadas Geográficas** : N.A  
**Naturaleza de la muestra** : Agua  
**Sub Área** : Agua Residual(RIL)  
**Tipo de Muestreo** : Manual  
**Tipo de Muestra** : Compuesta  
**Actividad de Muestreo** : Muestreo y Medición

**Duración Muestreo** : 1 Hrs.  
**Fecha Inicio** : 19/10/2021  
**Hora Inicio** : 12:30  
**Fecha Término** : 19/10/2021  
**Hora Término** : 13:30  
**Fecha Compuesta** : 19/10/2021  
**Hora Compuesta** : 14:00

**Resultados Mediciones en Terreno**

**pH Inicio Botella 1** : 6,63  
**pH Término Botella 1** : 6,47  
**pH Compuesta** : 6,51  
**Caudal Total (m³/día)** : 0,00

**Temperatura Inicio Botella 1 (°C)** : 13,8  
**Temperatura Término Botella 1 (°C)** : 10,8  
**Temperatura Compuesta** : 11,8

**Equipos Utilizados**

**Equipo pH/Temperatura** : pHp.55/MA.PM  
**Equipo Muestreo** : No aplica  
**Equipo medición caudal** : No aplica  
**Modalidad medición caudal** : No aplica  
**Equipo medición oxígeno** : No aplica  
**Equipo medición cloro** : No aplica

**Derivación de Muestras**

**Laboratorio de Análisis** : Hidrolab  
**N° Informe Lab. Análisis** : 35311/2021.0

**Resp. Recepción de Muestras** : María Valero  
**Fecha Recepción** : 20/10/2021  
**Hora Recepción** : 09:00

**INFORME DE MONITOREO**

OI-IfMa-02

**Resultados Mediciones en Terreno Muestras Puntuales****Tabla 1.** Resultados muestras puntuales pH, temperatura y caudal

N°	Fecha	Caudal (lt/s)	Temperatura (°C)	pH
1	19/10/2021 12:30:00 PM		13,8	6,6
2	19/10/2021 12:35:00 PM		13,8	6,6
3	19/10/2021 12:45:00 PM		13,7	6,6
4	19/10/2021 12:55:00 PM		13,9	6,6
5	19/10/2021 01:00:00 PM		14,0	6,5
6	19/10/2021 01:10:00 PM		14,1	6,6
7	19/10/2021 01:20:00 PM		14,2	6,5
8	19/10/2021 01:30:00 PM		14,1	6,5

Suma :

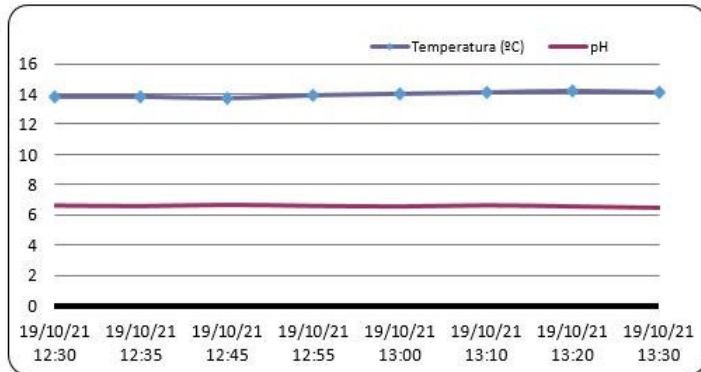
**Gráfico 1.** Gráfico Temperatura- pH v/s Tiempo**Gráfico 2.** Gráfico Caudal v/s Tiempo

**Pablo Flores Aguilar**  
Inspector Ambiental  
16.117.027-5

**Patricio Antonio Bustos Salgado**  
Representante Legal  
RUN N° 9.191.357-7

**INFORME DE MONITOREO**

OI-IfMa-02

**DECLARACIÓN JURADA PARA LA OPERATIVIDAD  
DEL INSPECTOR AMBIENTAL**

Yo	<b>Pablo Flores Aguilar</b>
RUN N°	<b>16.117.027-5</b>
Domicilio	<b>ruta S40 KM 16,5, SECTOR RENGALIL, LABRANZA TEMUCO</b>

En mi calidad de Inspector Ambiental N° **16.117.027-5 / 056-01** , declaro que, en los últimos dos años:

- No he tenido una relación directa ni indirecta, mercantil o laboral con:  
**Acuícola e Inversiones Nalcahue Limitada - RUT: 76923661-9**  
, titular del proyecto, sistema, actividad o fuente, objeto de las actividades de fiscalización ambiental.
- No he tenido una relación directa ni indirecta, mercantil o laboral con:  
**German Malig Lanta - RUT: 7.063.030-3**  
, representante legal de **Acuícola e Inversiones Nalcahue Limitada - RUT: 76923661-9**  
, titular del proyecto, sistema, actividad o fuente, objeto de las actividades de fiscalización ambiental.
- No he sido legalmente reconocido como asociado en negocios con  
**Acuícola e Inversiones Nalcahue Limitada**
- No he tenido, directa ni indirectamente, la propiedad, el control o la posesión de acciones o títulos en circulación de **Acuícola e Inversiones Nalcahue Limitada**
- No he controlado, directa ni indirectamente a  
**Acuícola e Inversiones Nalcahue Limitada**

Igualmente declaro que no tengo vínculo familiar de parentesco -hasta el tercer grado de consanguinidad y segundo de afinidad inclusive-, con los propietarios ni con los representantes legales del titular fiscalizado.

Toda la información contenida en el informe de resultados **OI-29017** , es veraz, auténtica (que no corresponde a una copia o transcripción de otros documentos) y exacta.

Finalmente, ratifico que las declaraciones hechas son verídicas, según mi mejor conocimiento y entendimiento y declaro tener conocimiento que las infracciones a las obligaciones que impone el reglamento ETFA, según lo dispuesto en su artículo 19, se sancionan de conformidad a lo señalado en el Título III de la ley orgánica de la Superintendencia del Medio Ambiente.

**Pablo Flores Aguilar, RUN N° 16.117.027-5****Firma del Inspector Ambiental****Fecha Emisión Informe: 15/11/2021**

**INFORME DE MONITOREO**

OI-IfMa-02

**DECLARACIÓN JURADA PARA LA OPERATIVIDAD DE LA  
ENTIDAD TÉCNICA DE FISCALIZACIÓN AMBIENTAL**

Yo	<b>Patricio Antonio Bustos Salgado.</b>
RUN N°	<b>9.191.357-7</b>
Domicilio	<b>Sector La Vara s/n Camino a Alerce - Puerto Montt.</b>

En mi calidad de representante legal de **ADL Diagnostic Chile SpA., Puerto Montt, 056-01**, declaro, que, la persona jurídica que represento, en los dos últimos años:

- No ha tenido una relación directa ni indirecta de tipo mercantil con:  
**Acuícola e Inversiones Nalcahue Limitada**  
, titular del proyecto, sistema, actividad o fuente, objeto la actividad de fiscalización ambiental.
- No ha tenido una relación directa ni indirecta, de tipo laboral con don:  
**German Malig Lanta - RUT: 7.063.030-3**  
, representante legal de **Acuícola e Inversiones Nalcahue Limitada**  
, titular del proyecto, sistema, actividad o fuente, objeto de la actividad de fiscalización ambiental.
- No ha sido legalmente reconocida como asociada en negocios con  
**Acuícola e Inversiones Nalcahue Limitada**
- No ha tenido, directa ni indirectamente, la propiedad, el control o la posesión de acciones o títulos en circulación de **Acuícola e Inversiones Nalcahue Limitada Rut: 76923661-9**
- No ha controlado, directa ni indirectamente a  
**Acuícola e Inversiones Nalcahue Limitada**
- No ha sido controlada, directa ni indirectamente por  
**Acuícola e Inversiones Nalcahue Limitada**
- No hemos sido controlados, directa ni indirectamente, por una misma tercera persona.  
Igualmente declaro que, yo no he tenido una relación directa ni indirecta, mercantil o laboral con don  
**German Malig Lanta - RUT: 7.063.030-3**  
, representante legal ni con **Acuícola e Inversiones Nalcahue Limitada**

Declaro también que, no existe vínculo familiar de parentesco -hasta el tercer grado de consanguinidad y segundo de afinidad inclusive-, entre los propietarios y los representantes legales de

**Acuícola e Inversiones Nalcahue Limitada**

Toda la información contenida en el informe de resultados **OI-29017**, es veraz, auténtica (que no corresponde a una copia o transcripción de otros documentos) y exacta.

Finalmente, ratifico que las declaraciones hechas son verídicas, según mi mejor conocimiento y entendimiento y declaro tener conocimiento que las infracciones a las obligaciones que impone el reglamento ETFa, según lo dispuesto en su artículo 19, se sancionan de conformidad a lo señalado en el Título III de la ley orgánica de la ley orgánica de la Superintendencia del Medio Ambiente.



**Patricio Antonio Bustos Salgado, RUN N° 9.191.357-7**  
**Firma del Representante Legal**  
**Fecha Emisión Informe: 15/11/2021**

(AC-041)

Fecha Emisión Informe: 12-11-2021 18:00

Identificación del Cliente	
Cliente: ACUICOLA E INVERSIONES NALCAHUE LTDA.	RUT: 76.923.661-9
Dirección: San Martín 714, Villarrica - Chile	
Contacto: MARIO FERNANDEZ	Teléfono: 999916090

N° Muestra: 35311-1/2021.0 - Id: 64162 - Acuicola Inversiones Nalcahue Ltda. / Efluente - Piscicultura Coipue	
Matriz: Agua residual	
Término de muestreo: 19-10-2021 14:00	Fecha de Recepción: 20-10-2021 09:00
Comuna: Freire	Región: Región de La Araucanía
Lugar de muestreo: Piscicultura Coipue	Punto de muestreo: Efluente Aguas Servidas
Dirección de muestreo: Hijuela L Camino Freire-Villarrica	Instrumento ambiental: Resolución Exenta. N°120/2009
Proyecto: Resolución de Autocontrol	Muestreado por: Sociedad ADL Diagnostic Chile SpA
Tipo de muestreo: Compuesto 1 h	

Resultados Analíticos					
Parámetro	Resultado	DS 90 Tabla 1	LD	Referencia	Fecha y Hora Análisis
Aceites y grasas	< 1,000 mg/L	20 mg/L	< 1,000 mg/L	NCh 2313/6:2015	23-10-2021 16:57
Aluminio	0,044 mg/L	5 mg/L	< 0,010 mg/L	NCh 2313/25.Of97	05-11-2021 00:00
Cinc	0,054 mg/L	3 mg/L	< 0,002 mg/L	SM 3030 E, 3125 B	05-11-2021 00:00
Cloruro	7,09 mg/L	400 mg/L	< 3,00 mg/L	NCh 2313/32.Of1999	05-11-2021 17:33
Conductividad	81,5 us/cm	---	< 1,0 us/cm	SM 2510 B	05-11-2021 14:07
Demanda Bioquímica de Oxígeno	5,72 mg/L	35 mg/L	< 2,00 mg/L	NCh 2313/5.Of2005	20-10-2021 10:16
Fluoruro	0,122 mg/L	1,5 mg/L	< 0,100 mg/L	NCh 2313/33.Of1999	08-11-2021 18:58
Hierro	0,147 mg/L	---	< 0,020 mg/L	NCh 2313/25.Of97	05-11-2021 00:00
Hierro disuelto	< 0,020 mg/L	5 mg/L	< 0,020 mg/L	SM 3030 B, 3120 B	10-11-2021 11:03
Nitrato	5,9 mg/L	---	< 0,1 mg/L	SM 4500 NO3 D	09-11-2021 12:26
Nitrito	0,22 mg N/L	---	< 0,03 mg N/L	SM 4500 NO2 B	20-10-2021 18:30
Nitrógeno total	6,9 mg N/L	---	< 0,1 mg N/L		20-10-2021 17:00
Nitrógeno total Kjeldahl	0,757 mg/L	50 mg/L	< 0,100 mg/L	NCh 2313/28-2009	27-10-2021 14:32
Razón Nitrato + Nitrito	0,1913	---	---		23-10-2021 15:09
Sulfatos	6,77 mg/L	---	< 1,00 mg/L	SM 4110 B	20-10-2021 17:56
Triclorometano	< 0,0050 mg/L	0,2 mg/L	< 0,0050 mg/L	NCh 2313/20.Of98	21-10-2021 13:07

Especificaciones
DS 90 Tabla 1: Límites máximos permitidos para la descarga de residuos líquidos a cuerpos de aguas fluviales.

Notas
<p>ND: No determinado.</p> <p>LD: Límite de Detección. LD para todos los ensayos excepto ensayos de cromatografía gaseosa, en el cual se considera Límite de Cuantificación.</p> <p>SM: <i>Standard Methods</i> for the Examination of Water and Wastewater, 23rd. Edition 2017.</p> <p><b>Resultados válidos únicamente para la muestra analizada.</b></p> <p><b>Prohibida toda reproducción parcial o total de este informe sin autorización del laboratorio.</b></p> <p>Hidrolab se encuentra bajo las Acreditaciones INN LE 214 - LE 215 - LE 1273 - LE 1431 - LE 1432; de acuerdo a NCh-ISO 17025:2017</p>



Ximena Cuadros Moya  
I.A.: 8.701.037-6



Ximena Cuadros Moya  
Responsable Técnico/Rep. Legal

**Código de Validación:** 12c2c2bd79da497ab2449ab00213b039

La validación de este documento puede ser realizada en: [portal.mylimsweb.com](http://portal.mylimsweb.com).

**DECLARACIÓN JURADA PARA LA OPERATIVIDAD DEL  
INSPECTOR AMBIENTAL**

Yo, Ximena Cuadros Moya, RUN N° 8.701.037-6 , domiciliado en Av. Central 681; Quilicura; Región Metropolitana , en mi calidad de inspector ambiental N° 8.701.037-6/003-01, declaro que, en los dos últimos años:

- No he tenido una relación directa ni indirecta, mercantil o laboral con ACUICOLA E INVERSIONES NALCAHUE LTDA., RUT 76.923.661-9, titular del proyecto, sistema, actividad o fuente, objeto de las actividades de fiscalización ambiental.
- No ha tenido una relación directa ni indirecta, mercantil o laboral con don/ña Germán Malig Lantz, RUT 7.063.030-3, representante legal de ACUICOLA E INVERSIONES NALCAHUE LTDA., RUT 76.923.661-9, titular del proyecto, sistema, actividad o fuente, objeto de las actividades de fiscalización ambiental.
- No ha sido legalmente reconocida como asociada en negocios con ACUICOLA E INVERSIONES NALCAHUE LTDA.
- No ha tenido, directa ni indirectamente, la propiedad, el control o la posesión de acciones o títulos en circulación de ACUICOLA E INVERSIONES NALCAHUE LTDA.
- No ha controlado, directa ni indirectamente a ACUICOLA E INVERSIONES NALCAHUE LTDA.

Igualmente declaro que no tengo vínculo familiar de parentesco -hasta el tercer grado de consanguinidad y segundo de afinidad inclusive-, con los propietarios ni con los representantes legales del titular fiscalizado.

Toda la información contenida en el informe de resultados 35311/2021.0 es veraz, auténtica (que no corresponde a una copia o transcripción de otros documentos) y exacta.

Finalmente, ratifico que las declaraciones hechas son verídicas, según mi mejor conocimiento y entendimiento y declaro tener conocimiento que las infracciones a las obligaciones que impone el reglamento ETFA, según lo dispuesto en su artículo 19, se sancionan de conformidad a lo señalado en el Título III de la ley orgánica de la Superintendencia del Medio Ambiente.



Ximena Cuadros Moya

**DECLARACIÓN JURADA PARA LA OPERATIVIDAD DE LA ENTIDAD TÉCNICA DE FISCALIZACIÓN AMBIENTAL**

Yo, Ximena Cuadros Moya, RUN N° 8.701.037-6 , domiciliado en Av. Central 681; Quilicura; Región Metropolitana , en mi calidad de representante legal de Laboratorio Hidrolab S.A., Casa Central y 003-01 , declaro que, la persona jurídica que represento, en los dos últimos años:

- No ha tenido una relación directa ni indirecta de tipo mercantil con ACUICOLA E INVERSIONES NALCAHUE LTDA., RUT 76.923.661-9, titular del proyecto, sistema, actividad o fuente, objeto de la actividad de fiscalización ambiental.
- No ha tenido una relación directa ni indirecta, de tipo laboral con don/ña Germán Malig Lantz, RUT 7.063.030-3, representante legal de ACUICOLA E INVERSIONES NALCAHUE LTDA., RUT 76.923.661-9, titular del proyecto, sistema, actividad o fuente, objeto de la actividad de fiscalización ambiental.
- No ha sido legalmente reconocida como asociada en negocios con ACUICOLA E INVERSIONES NALCAHUE LTDA.
- No ha tenido, directa ni indirectamente, la propiedad, el control o la posesión de acciones o títulos en circulación de ACUICOLA E INVERSIONES NALCAHUE LTDA.
- No ha controlado, directa ni indirectamente a ACUICOLA E INVERSIONES NALCAHUE LTDA.
- No ha sido controlada, directa ni indirectamente por ACUICOLA E INVERSIONES NALCAHUE LTDA.
- No hemos sido controlados, directa ni indirectamente, por una misma tercera persona.

Igualmente declaro que, yo no he tenido una relación directa ni indirecta, mercantil o laboral con don/ña Germán Malig Lantz, RUT 7.063.030-3, representante legal ni con ACUICOLA E INVERSIONES NALCAHUE LTDA..

Declaro también que, no existe vínculo familiar de parentesco -hasta el tercer grado de consanguinidad y segundo de afinidad inclusive-, entre los propietarios y los representantes legales de ACUICOLA E INVERSIONES NALCAHUE LTDA. y los propietarios y representantes legales de esta ETFA.

Toda la información contenida en el informe de resultados 35311/2021.0 es veraz, auténtica (que no corresponde a una copia o transcripción de otros documentos) y exacta.

Finalmente, ratifico que las declaraciones hechas son verídicas, según mi mejor conocimiento y entendimiento y declaro tener conocimiento que las infracciones a las obligaciones que impone el reglamento ETFA, según lo dispuesto en su artículo 19, se sancionan de conformidad a lo señalado en el Título III de la ley orgánica de la Superintendencia del Medio Ambiente.



Ximena Cuadros Moya